עיריית עכו

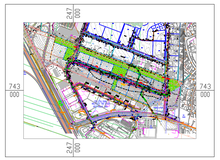

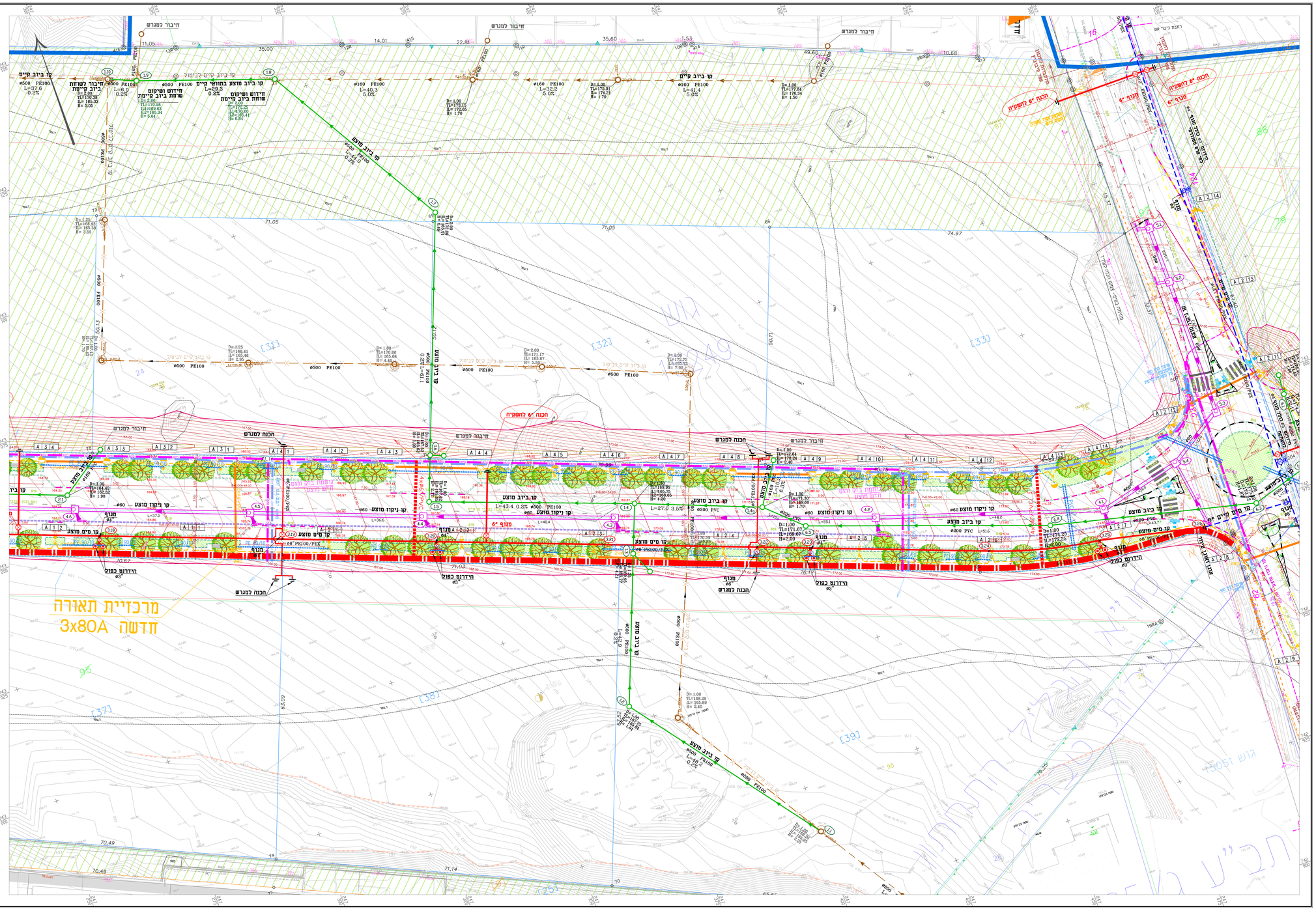

מקרא

- קו ביוב קיים
- קו ביוב קיים לביטול
- קו ביוב מוצע
- קו מים קיים
- קו מים קיים לביטול
- שסתום/מד מים קיים
- הידרנט קיים
- מגף קיים בתוך שוחה
- הידרנט"כ כפול מוצע
- כולל מגוף מוצע "6 בתוך שוחה
- קו מים מוצע
- קו ניקוז מוצע
- קו ניקוז עתידי
- קו ניקוז קיים
- קו בזק קיים
- קו חשמל קיים

מקרא:

- שרי תשלי- ביבי- ביבים
- שרי תשלי- מים- מרכזי- מים
- קו מחוז נבוה (-3.6x3.4) ביבי- מרכזי- מים
- קו מחוז נבוה (-3.6x3.4) מים- מרכזי- מים
- קו מחוז נמוך (-2.30x1.60) ביבי- מרכזי- מים
- קו מחוז נמוך (-2.30x1.60) מים- מרכזי- מים

כבל חדש מרכזי בנוגע לקו המאיר בתוכנית תשתית בצינור המתכוני מקדח בתשתית 55 מ"מ. בתוך חפירה כיסוי 12 מ' כולל כלכלי מים ומים וחיבור.

כבל האירה תת מרכזי מים

שרוול מתכוון מ.ר.מ. בטוטל סה מים עבור דופן 5.4 מים בעיבוד. בקשים ומדרגות, כמוה קוי תכנית. עם מקדם דאגה 35cm מתח בטוטל.

חדירה כבוי צנרת תכנית תשתי

תואר תשתי מתח גבוה תת-מרכזי מוצע

מדות הים "יפו 5.85 מ' מים בטוטל 63 מים מים שוחת מבנה בנוגל 86 86 דגם הים לפי תוכנית

שוחת מבנה בנוגל 84

מדות מים 63 מים מים 63 מים

עמוד תאורה הוחוג עד 0.15 ב בחיית 0 מעמוד מעגלים גובהה עד מ מ' על ימוד בטון, עם מס LED מוגן מאאבר על-יד פרוקים מבריגים/מקי כחב מגמות ראה תוכנית מפגש

כיל אן עם זרוגן כמילה 90 מעגלות תעד מגמים

עמוד תאורה עם גוף תאורה בחיית 0 מעמוד גובהה עד 4 מ' על ימוד בטון, עם מס LED מוגן מאאבר על-יד פרוקים מבריגים/מקי כחב מגמות ראה תוכנית מפגש

עמוד תאורה הים.

טרופסל מים הראוא דומע

מיתון עמוד תאורה עם ימוד משולב בחומת בטון / קיר

מיתון עמוד תאורה עם מחברים עבריים

מספר מרכזיית תאורה.

A 4 1 מספר מעגל המדון אם הנמוך

מספר עמוד תאורה

מרכזיית תאורה בזוד כפי המצויין בתוכניות .

שוחת האירה בטוטל 60 מים עם אלכוברדות האירה מנתשות ושילוט תיכנו.

שוחת מבנה מבטון בקוטר 80 מים אי לפי המצויין בתוכנית D400 עם מכסה מלוה

שוחת מבנה מבטון דגם 86 שב חבר הים אי לפי המצויין בתוכנית

שוחת מבנה דגם 84 לנגזות בזק

הערה בחידה ושוחות מצאאת מעבר לשריים יש לבצע משפח בטון לשוחה

הערות

1. יש להחזיק מטה עמוד הלחום את החפירה עם חברת ב.ז.ק וחברת תשתי תאר הרשתות בשטן בשטש הבנוגות.
2. יש לאמוד מרחק אל ד מטר בין צנרת הים אא אין טכלים לכיוון לאה עמוד בכבל האחדה אל השמלה.
3. בחברת שב לאיה בין מטמן ,אשבר ראש האחדה יש לחתמו את התשבר ראש האחדה 60 מים מחתת לגלמון.
4. יש לבצע אישור מהמתכנן המפקח בצ'ג מתכנת המאיר המפוחים.
5. עד מיתון מיתנים עמודי האחדה.
6. מודם מרכזי בין עמוד האחדה לפחדי ראש מחת נמוך 3 מטר מחת גבוה 6 מחר המחת. 10 המחת מחת עכיה.
7. עד לגבוה לאאר דוגמא מכל מרכז לעיה בנמוד לפני המתמוו אבל המתכנו המחמוו.מבנה מתכנת המאיר המפוחים.
8. המתכנו שמוד על זכות לשנות את מיקום החיבור לעמוד אל המרכזיה ללא תוספת מחיר.
9. יש לבצע מיתון אם מיקום הנבנה עמוד האחדה ע"י מודד מומחי לאשר את הרישום ע"י הפיקוח

5	עדכון לביצוע שלב ב	13.06.24	
4	עדכון לביצוע	20.12.22	
3	עדכון תכנית	07.11.22	
2	עדכון תכנית	27.07.21	
1	עדכון סקבה	17.12.18	
עדכון	תאריך	תיאור העדכון	המאשר

המצבע אחראי לבדיקת הפרטים ולהתאמתן במקום קו"ל לדוגים למתקנים על כל מנוגן אל אי-ודאות. אין לקבוע מידות על יד מדידה בשטחים אין לקנות כל שטים בתכנית זו אא בהיעדות הצמחים בה ללא אשר בכתב מאת המתכנן.

H.M.D.Y. ENGINEERING LTD.	ה.מ.ד.י. הנדסה בע"מ

רח' בזל, תכנון, תשתיות מקומיות, טלפון-04-8203270, פקס-04-8203271 ת.ד. 4.85מ, מיקוד 2010

המזמין	מי רקת\חברה כלכלית
שם הפרויקט	עכו
התוכנית	תוכנית תנוחה
	מערכות ביוב, מים וניקוז אזור תעשיה אבוד

X REF:	1715-370-01	גליון: 2	שרטוט: 2
מספר תיק: 1715-370	תכנית מס': 1:2	תאריך: 21.06.18	קנ"מ: 1:250
		עדכון אחרון: 13.06.24	

לביצוע	לאישור	לסכרז	
	17.12.18	21.06.18	